PREVIAS TORNEO ESTATAL 2025

TENIS DE MESA

ALMUÑÉCAR

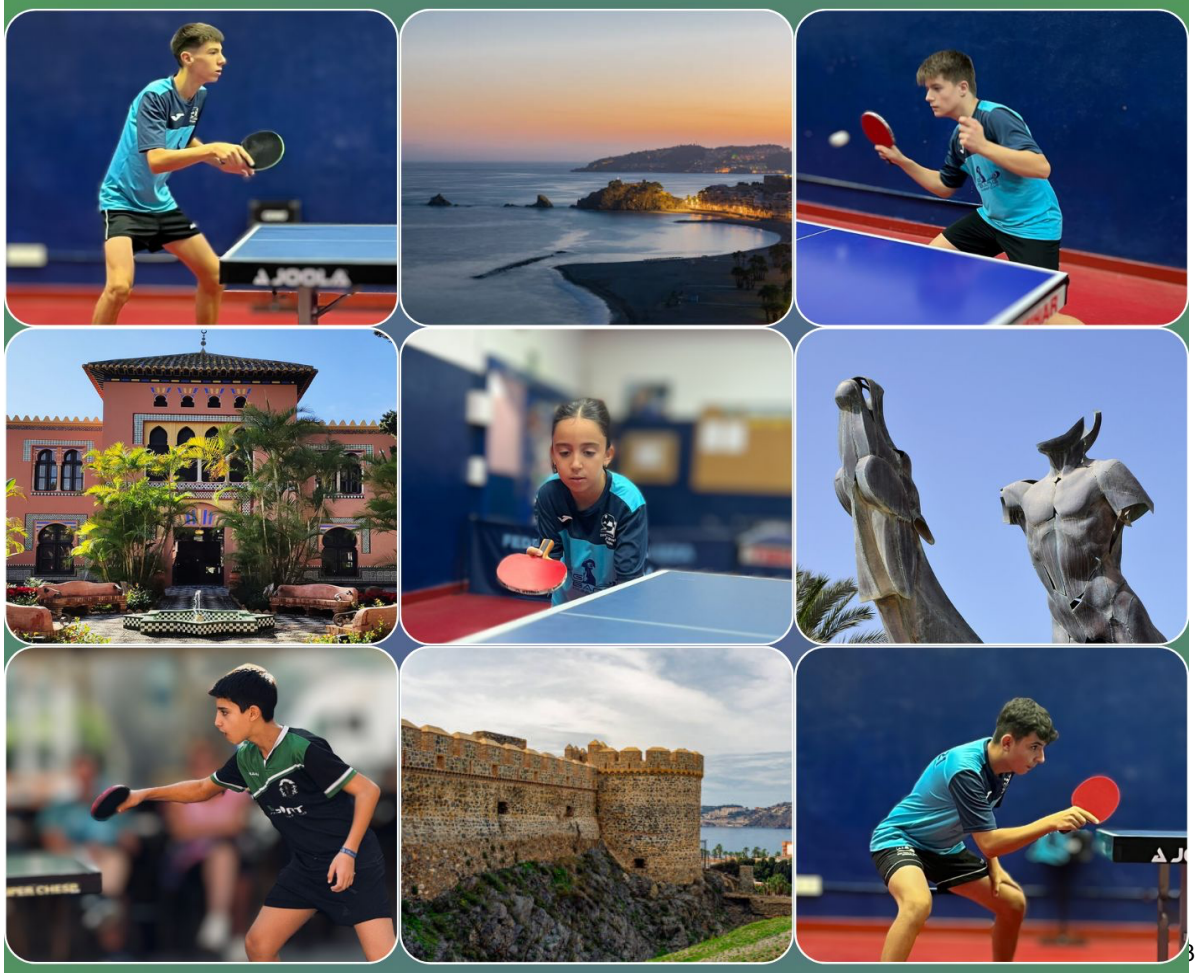

CATEGORIAS BENJAMIN, ALEVÍN, INFANTIL, CADETE, JUVENIL, SUB 21, SENIOR, VETERANOS, PIE, SILLA Y PDI

📍 PABELLÓN DE DEPORTES ANTONIO MARINA

1 Y 2 DE NOVIEMBRE

Almuñécar La Herradura Patronato de Turismo

F.A.T.M. Federación Andaluza Tenis de Mesa

VSPORT Professional Table Tennis

LQR Linared Informática

CLASIFICATORIOS ESTATAL 2024 - ALEVIN MASCULINO

Part.	Día	Hora	Mesa
1-3	2	10:00	1
2-3	2	10:20	1
1-2	2	10:40	1

	GRUPO 1		1	2	3	4	5	6	PTS	CLS
1 .-	LUCA ROMERO GRANADO CIRCULO DE LABRADORES AD	AND		3-0 1,5,3,,	3-0 3,5,4,,				4	1º
2 .-	JIA HAO WU C.D. NERVION TENIS DE MESA CITY	AND	0-3		3-0 6,10,5,,				3	2º
3 .-	LEO GÁRCIA MENÉNDEZ CD NOVACARTAMA TENIS DE MESA	AND	0-3	0-3					2	3º
4 .-									0	

Part.	Día	Hora	Mesa
1-3	2	10:00	2
2-4	2	10:20	2
1-4	2	10:40	2
2-3	2	11:00	2
3-4	2	11:20	2
1-2	2	11:40	2

	GRUPO 2		1	2	3	4	5	6	PTS	CLS
1 .-	MARCOS GOMEZ LAMPRE CD NOVACARTAMA TENIS DE MESA	AND		3-0 3,9,4,,	3-0 3,5,7,,	3-0 1,2,3,,			6	1º
2 .-	MANUEL RAYA MEDINA CD ADA GUADIX TENIS DE MESA	AND	0-3		0-3 9,7,4,,	3-0 3,8,9,,			4	3º
3 .-	HUGO MÉNDEZ ANTOLÍN CLUB TENIS DE MESA SAN JOSE	AND	0-3	3-0		3-2 -3,9,10,-9,7			5	2º
4 .-	CUSTODIO GARCÍA CTM ALMUÑECAR	AND	0-3	0-3	2-3				3	4º

Part.	Día	Hora	Mesa
1-3	2	10:00	3
2-4	2	10:20	3
1-4	2	10:40	3
2-3	2	11:00	3
3-4	2	11:20	3
1-2	2	11:40	3

	GRUPO 3		1	2	3	4	5	6	PTS	CLS
1 .-	SERGIO MUÑOZ SANCHEZ CD NOVACARTAMA TENIS DE MESA	AND		3-0 6,3,6,,	3-0 5,6,5,,	3-0 3,2,5,,			6	1º
2 .-	EL HADY SAMUEL SARR FARKAS CD TENIS DE MESA VICAR	AND	0-3		3-1 -6,6,6,6,	3-0 4,9,6,,			5	2º
3 .-	PABLO RAMOS NUÑEZ CLUB TENIS DE MESA SAN JOSE	AND	0-3	1-3		3-2 6,8,-6,-5,6			4	3º
4 .-	LEO CASTILLO MORENO CTM CIUDAD DE GRANADA 2012	AND	0-3	0-3	2-3				3	4º

Part.	Día	Hora	Mesa
1-3	2	10:00	4
2-4	2	10:20	4
1-4	2	10:40	4
2-3	2	11:00	4
3-4	2	11:20	4
1-2	2	11:40	4

	GRUPO 4		1	2	3	4	5	6	PTS	CLS
1 .-	VICTOR MARTIN MORALES CTM BENALMADENA	AND		3-0 9,8,14,,	3-0 6,3,2,,	3-0 6,6,1,,			6	1º
2 .-	JOSE MIGUEL ESPINOSA ARANDA CD TENIS DE MESA VICAR	AND	0-3		3-0 3,8,6,,	3-0 8,5,10,,			5	2º
3 .-	OSCAR BOLAÑOS HERMOSO CLUB TENIS DE MESA CULLAR VEGA	AND	0-3	0-3		2-3 -9,8,-9,7,6			3	4º
4 .-	MARTÍN JIMÉNEZ MESA CTM CIUDAD DE GRANADA 2012	AND	0-3	0-3	3-2				4	3º

Part.	Día	Hora	Mesa
1-3	2	10:00	5
2-4	2	10:20	5
1-4	2	10:40	5
2-3	2	11:00	5
3-4	2	11:20	5
1-2	2	11:40	5

	GRUPO 5		1	2	3	4	5	6	PTS	CLS
1 .-	HUGO VILLANUEVA BAENA REAL CLUB TENIS DE MESA LINARES	AND		3-1 -7,9,9,4,	3-0 5,8,6,,	3-0 3,3,9,,			6	1º
2 .-	LEO MUÑOZ VERDUGO CLUB TENIS DE MESA VEGAS DEL GENIL	AND	1-3		3-0 5,2,5,,	3-0 3,5,2,,			5	2º
3 .-	ALVARO MORENO PINO CD TENIS DE MESA VICAR	AND	0-3	0-3		3-0 4,6,6,,			4	3º
4 .-	MIGUEL SEGOVIA PRIETO CTM CIUDAD DE GRANADA 2012	AND	0-3	0-3	0-3				3	4º

Part.	Día	Hora	Mesa
1-3	2	10:00	6
2-4	2	10:20	6
1-4	2	10:40	6
2-3	2	11:00	6
3-4	2	11:20	6
1-2	2	11:40	6

	GRUPO 6		1	2	3	4	5	6	PTS	CLS
1 .-	SHENG WU C.D. NERVION TENIS DE MESA CITY	AND		3-0 2,7,9,,	3-0 5,11,14,,	3-0 2,3,4,,			6	1º
2 .-	DIEGO RAMOS MARQUEZ CLUB TENIS DE MESA SAN JOSE	AND	0-3		1-3 6,5,-4,5,	3-1 6,7,-9,5,			4	3º
3 .-	ALVARO BALSERA MONTORO CD BOLA DE PARTIDO LA ZUBIA	AND	0-3	3-1		3-0 5,2,3,,			5	2º
4 .-	TEO ROUSSET WOOLFENDEN CTM CIUDAD DE GRANADA 2012	AND	0-3	1-3	0-3				3	4º

CLASIFICATORIOS ESTATAL 2024 - ALEVIN MASCULINO

Part.	Día	Hora	Mesa
1-3	2	10:00	7
2-4	2	10:20	7
1-4	2	10:40	7
2-3	2	11:00	7
3-4	2	11:20	7
1-2	2	11:40	7

	GRUPO 7		1	2	3	4	5	6	PTS	CLS
1 .-	**JAVIER GALAN SANCHEZ** CLUB TENIS DE MESA JEREZ	AND		3-0 4,3,1,,	3-0 2,4,2,,	3-0 5,9,6,,			6	1º
2 .-	**JUAN LUIS MEDINA RODRIGUEZ** CTM BENALMADENA	AND	0-3		1-3 8,10,-8,7,	3-0 8,5,5,,			4	3º
3 .-	**MANUEL MENDEZ GARROTE** CLUB TENIS DE MESA SAN JOSE	AND	0-3	3-1		3-1 4,-11,7,5,			5	2º
4 .-	**ANTONIO JOSE PERAL OLIVA** CD ADA GUADIX TENIS DE MESA	AND	0-3	0-3	1-3				3	4º

Part.	Día	Hora	Mesa
1-3	2	10:00	8
2-4	2	10:20	8
1-4	2	10:40	8
2-3	2	11:00	8
3-4	2	11:20	8
1-2	2	11:40	8

	GRUPO 8		1	2	3	4	5	6	PTS	CLS
1 .-	**ANTONIO SIERRA ALPRESA** CIRCULO DE LABRADORES AD	AND		3-0 8,7,3,,	3-0 5,6,3,,	3-0 5,9,3,,			6	1º
2 .-	**RUBEN PEREZ MORENO** CD TENIS DE MESA VICAR	AND	0-3		3-0 5,5,8,,	3-0 3,8,6,,			5	2º
3 .-	**TIAGO OTIÑANO PEREZ** CLUB TENIS DE MESA EL PALO	AND	0-3	0-3		3-1 -7,5,10,6,			4	3º
4 .-	**JUAN MIGUEL MAYA FERNÁNDEZ** CLUB TENIS DE MESA ALMUÑECAR	AND	0-3	0-3	1-3				3	4º

Part.	Día	Hora	Mesa
1-3	2	10:00	9
2-4	2	10:20	9
1-4	2	10:40	9
2-3	2	11:00	9
3-4	2	11:20	9
1-2	2	11:40	9

	GRUPO 9		1	2	3	4	5	6	PTS	CLS
1 .-	**MAXIMO SANTOS ROBLES** SEC. DPTA. DEL CIRCULO MERCANTIL E INDUSTRIAL	AND		0-3 6,8,5,,	1-3 3,8,-2,4,	0-3 6,4,5,,			3	4º
2 .-	**SEBASTIAN MARTIN VULCANO** CD NOVACARTAMA TENIS DE MESA	AND	3-0		3-0 3,3,6,,	3-0 9,10,5,,			6	1º
3 .-	**ISMAEL DRIS HERNÁNDEZ** CTM CIUDAD DE GRANADA 2012	AND	3-1	0-3		0-3 3,1,5,,			4	3º
4 .-	**ASIER SALCEDO GARCIOLO** CLUB TENIS DE MESA ALMUÑECAR	AND	3-0	0-3	3-0				5	2º

CLASIFICATORIOS ESTATAL 2024 - ALEVIN MASCULINO

1 - 32

1. 419 LUCA ROMERO GRANADO AND
2. BYE
3. 420 MANUEL MENDEZ GARROTE AND
4. 428 RUBEN PEREZ MORENO AND
5. 407 EL HADY SAMUEL SARR FARKAS AND
6. BYE
7. BYE
8. 429 SEBASTIAN MARTIN VULCANO AND
9. 408 HUGO MÉNDEZ ANTOLÍN AND
10. BYE
11. BYE
12. 431 SHENG WU AND
13. 418 LEO MUÑOZ VERDUGO AND
14. BYE
15. BYE
16. 434 VICTOR MARTIN MORALES AND
17. 430 SERGIO MUÑOZ SANCHEZ AND
18. BYE
19. BYE
20. 412 JIA HAO WU AND
21. 409 HUGO VILLANUEVA BAENA AND
22. BYE
23. BYE
24. 413 JOSE MIGUEL ESPINOSA ARANDA AND
25. 411 JAVIER GALAN SANCHEZ AND
26. BYE
27. BYE
28. 404 ANTONIO SIERRA ALPRESA AND
29. 401 ALVARO BALSERA MONTORO AND
30. 405 ASIER SALCEDO GARCIOLO AND
31. BYE
32. 422 MARCOS GOMEZ LAMPRE AND

Día 2 - 16:00 h - Mesa 1

Día 2 - 16:00 h - Mesa 2

1 - 16

1-0 (0,,,,,,)
419 LUCA ROMERO GRANADO AND

3-0 (6,7,4,,,,)
420 MANUEL MENDEZ GARROTE AND

Día 2 - 17:10 h - Mesa 1

1-0 (0,,,,,,)
407 EL HADY SAMUEL SARR FARKAS AND

1-0 (,,,,,,)
429 SEBASTIAN MARTIN VULCANO AND

Día 2 - 17:10 h - Mesa 2

1-0 (0,,,,,,)
408 HUGO MÉNDEZ ANTOLÍN AND

1-0 (,,,,,,)
431 SHENG WU AND

Día 2 - 17:10 h - Mesa 3

1-0 (0,,,,,,)
418 LEO MUÑOZ VERDUGO AND

1-0 (,,,,,,)
434 VICTOR MARTIN MORALES AND

Día 2 - 17:10 h - Mesa 4

1-0 (0,,,,,,)
430 SERGIO MUÑOZ SANCHEZ AND

1-0 (,,,,,,)
412 JIA HAO WU AND

Día 2 - 17:10 h - Mesa 5

1-0 (0,,,,,,)
409 HUGO VILLANUEVA BAENA AND

1-0 (,,,,,,)
413 JOSE MIGUEL ESPINOSA ARANDA AND

Día 2 - 17:10 h - Mesa 6

1-0 (0,,,,,,)
411 JAVIER GALAN SANCHEZ AND

3-0 (3,8,14,,,,)
401 ALVARO BALSERA MONTORO AND

1-0 (,,,,,,)
422 MARCOS GOMEZ LAMPRE AND

Día 2 - 17:10 h - Mesa 7

Día 2 - 17:10 h - Mesa 8

Cuartos

3-0 (6,3,3,,,,)
419 LUCA ROMERO GRANADO AND
407 EL HADY SAMUEL SARR FARKAS AND

Día 2 - 18:10 h - Mesa 1

3-2 (-9,10,-6,10,10,,)
431 SHENG WU AND
434 VICTOR MARTIN MORALES AND

Día 2 - 18:10 h - Mesa 2

3-2 (2,-9,4,-10,11,,)
430 SERGIO MUÑOZ SANCHEZ AND
409 HUGO VILLANUEVA BAENA AND

Día 2 - 18:10 h - Mesa 3

3-2 (9,-7,-9,9,8,,)
411 JAVIER GALAN SANCHEZ AND
422 MARCOS GOMEZ LAMPRE AND

Día 2 - 18:10 h - Mesa 4

3-1 (7,7,-9,1,,,)

Semifinal

3-0 (3,4,2,,,,)
419 LUCA ROMERO GRANADO AND
431 SHENG WU AND

Día 2 - 19:10 h - Mesa 1

3-0 (3,6,8,,,,)
430 SERGIO MUÑOZ SANCHEZ AND
422 MARCOS GOMEZ LAMPRE AND

Día 2 - 19:10 h - Mesa 2

3-0 (4,9,7,,,,)

3 - 4

#N/D #N/D

Día 2 - 20:10 h - Mesa 2

Final

3-0 (5,8,9,,,,)
419 LUCA ROMERO GRANADO AND
422 MARCOS GOMEZ LAMPRE AND

Día 2 - 20:10 h - Mesa 1

3-0 (10,9,8,,,,)

CAMPEÓN:
422 MARCOS GOMEZ LAMPRE AND
3-0 (10,11,9,,,,)

Subcampeón
419 LUCA ROMERO GRANADO AND

Tercer Clasificado:
#N/D #N/D

CLASIFICATORIOS ESTATAL 2024 - CADETE FEMENINO

Part.	Día	Hora	Mesa
1-3	2	11:00	11
2-3	2	11:20	11
1-2	2	11:40	11

	GRUPO 1		1	2	3	4	5	6	PTS	CLS
1 .-	**SARA SUAREZ LOPEZ** CLUB DEPORTIVO INDIANA GAMES	**AND**		3-0 9,3,5,,	3-0 8,1,1,,				4	1º
2 .-	**ADRIANA GUERRERO GARCIA** REAL CLUB TENIS DE MESA LINARES	**AND**	0-3		3-0 7,10,10,,				3	2º
3 .-	**CLARA SEGURA VELASCO** CD ADA GUADIX TENIS DE MESA	**AND**	0-3	0-3					2	3º
4 .-									0	

Part.	Día	Hora	Mesa
1-3	2	12:00	15
2-3	2	12:20	15
1-2	2	12:40	15

	GRUPO 2		1	2	3	4	5	6	PTS	CLS
1 .-	**AMALIA TRIANA SANCHEZ** CLUB DEPORTIVO INDIANA GAMES	**AND**		3-0 6,6,7,,	3-0 5,5,4,,				4	1º
2 .-	**SHEILA DIAZ POPOVICS** SEC. DPTA. DEL CIRCULO MERCANTILE INDUSTRIAL	**AND**	0-3		3-2 -7,7,4,-4,6				3	2º
3 .-	**CARLOTA CINTERO SANTISTEBAN** REAL CLUB TENIS DE MESA LINARES	**AND**	0-3	2-3					2	3º
4 .-									0	

Part.	Día	Hora	Mesa
1-3	2	10:00	16
2-4	2	10:20	16
1-4	2	10:40	16
2-3	2	11:00	16
3-4	2	11:20	16
1-2	2	11:40	16

	GRUPO 3		1	2	3	4	5	6	PTS	CLS
1 .-	**MARTA PERALES GONZALEZ** REAL CLUB TENIS DE MESA LINARES	**AND**		3-1 3,-7,2,8,	3-1 6,-7,4,7,	3-1 -9,6,8,9,			6	1º
2 .-	**CELIA OLMEDO ORTIZ** CLUB TENIS DE MESA VEGAS DEL GENIL	**AND**	1-3		3-1 6,-8,4,9,	2-3 -8,-7,4,15,11			4	2º
3 .-	**PAULA MUÑOZ LOPEZ** SEC. DPTA. DEL CIRCULO MERCANTILE INDUSTRIAL	**AND**	1-3	1-3		3-1 -8,3,5,7,			4	2º
4 .-	**MARTA REYES MORENO** CLUB TENIS DE MESA CULLAR VEGA	**AND**	1-3	3-2	1-3				4	2º

CLASIFICATORIOS ESTATAL 2024 - CADETE FEMENINO

1 - 16

1 709 SARA SUAREZ LOPEZ AND

2 BYE

3 707 MARTA REYES MORENO AND

Día 2 - 16:40 h - Mesa 13

4 703 CARLOTA CINTERO SANTISTEBAN AND

5 704 CELIA OLMEDO ORTIZ AND

6 BYE

7 BYE

8 710 SHEILA DIAZ POPOVICS AND

9 706 MARTA PERALES GONZALEZ AND

10 BYE

11 BYE

12 701 ADRIANA GUERRERO GARCIA AND

13 705 CLARA SEGURA VELASCO AND

Día 2 - 16:40 h - Mesa 14

14 708 PAULA MUÑOZ LOPEZ AND

15 BYE

16 702 AMALIA TRIANA SANCHEZ AND

Cuartos

1-0 (0,,,,,,)
709 SARA SUAREZ LOPEZ AND

Día 2 - 17:40 h - Mesa 13
707 MARTA REYES MORENO AND
3-1 (8,7,-5,7,,,)

1-0 (0,,,,,,)
704 CELIA OLMEDO ORTIZ AND

Día 2 - 17:40 h - Mesa 14
710 SHEILA DIAZ POPOVICS AND
1-0 (,,,,,,)

1-0 (0,,,,,,)
706 MARTA PERALES GONZALEZ AND

Día 2 - 17:40 h - Mesa 15
701 ADRIANA GUERRERO GARCIA AND
1-0 (,,,,,,)

3-0 (NP)
708 PAULA MUÑOZ LOPEZ AND

Día 2 - 17:40 h - Mesa 16
702 AMALIA TRIANA SANCHEZ AND
1-0 (,,,,,,)

Semifinal

3-0 (6,6,9,,,,)
709 SARA SUAREZ LOPEZ AND

Día 2 - 18:40 h - Mesa 13
710 SHEILA DIAZ POPOVICS AND
3-0 (8,5,9,,,,)

3-2 (-9,7,5,-10,8,,)
706 MARTA PERALES GONZALEZ AND

Día 2 - 18:40 h - Mesa 14
702 AMALIA TRIANA SANCHEZ AND
3-1 (9,9,-2,10,,,)

3 - 4

710 SHEILA DIAZ POPOVICS AND

Final

3-0 (3,2,6,,,,)
709 SARA SUAREZ LOPEZ AND

Día 2 - 19:40 h - Mesa 13
702 AMALIA TRIANA SANCHEZ AND
3-2 (8,8,-5,-6,8,,)

CAMPEÓN:
702 AMALIA TRIANA SANCHEZ AND

Subcampeón
709 SARA SUAREZ LOPEZ AND

702 AMALIA TRIANA SANCHEZ AND
3-1 (-7,9,4,7,,,)

Tercer Clasificado:
706 MARTA PERALES GONZALEZ AND

CLASIFICATORIOS ESTATAL 2024 - CADETE MASCULINO

Part.	Día	Hora	Mesa
1-3	1	10:00	8
2-3	1	10:20	8
1-2	1	10:40	8

	GRUPO 1		1	2	3	4	5	6	PTS	CLS
1 .-	RAFAEL PEDREGOSA LADRON DE GUEVARA C.D. NERVION TENIS DE MESA CITY	AND		3-0 7,1,8,,	3-0 1,6,4,,				4	1º
2 .-	AITOR SIMÓN LÓPEZ LÓPEZ CD TENIS DE MESA VICAR	AND	0-3		3-2 8,8,-9,-9,2				3	2º
3 .-	ALEXIS CABALLO GONZALEZ CTM BENALMADENA	AND	0-3	2-3					2	3º
4 .-									0	

Part.	Día	Hora	Mesa
1-3	1	10:00	9
2-3	1	10:20	9
1-2	1	10:40	9

	GRUPO 2		1	2	3	4	5	6	PTS	CLS
1 .-	CRISTIAN SANCHEZ NECHYPORENKO C.D. NERVION TENIS DE MESA CITY	AND		3-0 6,8,6,,	3-0 2,2,2,,				4	1º
2 .-	ANTONIO MARIA MORENO MARTINEZ REAL CLUB TENIS DE MESA LINARES	AND	0-3		3-0 3,6,2,,				3	2º
3 .-	PABLO OMAR MARTINEZ PINCHAO CD TENIS DE MESA VICAR	AND	0-3	0-3					2	3º
4 .-									0	

Part.	Día	Hora	Mesa
1-3	1	11:00	9
2-3	1	11:20	9
1-2	1	11:40	9

	GRUPO 3		1	2	3	4	5	6	PTS	CLS
1 .-	DAVID DURAN MINGUET CIRCULO DE LABRADORES AD	AND		3-1 7,4,-8,8,	3-0 5,6,10,,				4	1º
2 .-	MARIO AGUILAR RUIZ CLUB TENIS DE MESA EL PALO	AND	1-3		3-0 10,9,9,,				3	2º
3 .-	ANGEL GONZÁLEZ CALVO CLUB TENIS MESA ALCALA 2000	AND	0-3	0-3					2	3º
4 .-									0	

Part.	Día	Hora	Mesa
1-3	1	10:00	10
2-4	1	10:20	10
1-4	1	10:40	10
2-3	1	11:00	10
3-4	1	11:20	10
1-2	1	11:40	10

	GRUPO 4		1	2	3	4	5	6	PTS	CLS
1 .-	ESTEBAN RODRIGUEZ BELTRAN REAL CLUB TENIS DE MESA LINARES	AND		3-0 6,6,8,,	3-0 8,6,4,,	3-1 4,-9,8,7,			6	1º
2 .-	ALVARO MARTIN MORALES CTM BENALMADENA	AND	0-3		3-0 9,9,13,,	3-1 9,9,-6,6,			5	2º
3 .-	FRANCISCO JOSE GARRIDO ZAMBRANA REAL CLUB TENIS DE MESA LINARES	AND	0-3	0-3		0-3 7,7,7,,			3	4º
4 .-	OLIVER ABELA NIETO CLUB TENIS DE MESA VEGAS DEL GENIL	AND	1-3	1-3	3-0				4	3º

Part.	Día	Hora	Mesa
1-3	1	10:00	11
2-4	1	10:20	11
1-4	1	10:40	11
2-3	1	11:00	11
3-4	1	11:20	11
1-2	1	11:40	11

	GRUPO 5		1	2	3	4	5	6	PTS	CLS
1 .-	ALEJANDRO MOLINA CARTAS REAL CLUB TENIS DE MESA LINARES	AND		3-0 8,10,5,,	3-0 2,7,8,,	3-0 3,3,6,,			6	1º
2 .-	ANDY LIN ZHU C.D. NERVION TENIS DE MESA CITY	AND	0-3		3-0 2,2,3,,	3-0 2,6,2,,			5	2º
3 .-	MARCOS LAZARO FERNANDEZ CD NOVACARTAMA TENIS DE MESA	AND	0-3	0-3		3-0 5,3,8,,			4	3º
4 .-	MOISES PEREZ TORRES CLUB TENIS DE MESA VEGAS DEL GENIL	AND	0-3	0-3	0-3				3	4º

Part.	Día	Hora	Mesa
1-3	1	10:00	12
2-4	1	10:20	12
1-4	1	10:40	12
2-3	1	11:00	12
3-4	1	11:20	12
1-2	1	11:40	12

	GRUPO 6		1	2	3	4	5	6	PTS	CLS
1 .-	ALEJANDRO BERNARDO PARDO CLAROS CTM BENALMADENA	AND		2-3 -4,7,4,-2,7	3-2 -10,5,-7,7,7	3-0 10,9,5,,			5	2º
2 .-	CAYETANO RODRIGUEZ DEL CASTILLO CIRCULO DE LABRADORES AD	AND	3-2		3-0 7,4,5,,	3-0 7,7,3,,			6	1º
3 .-	FLORIAN LEHMAN REAL CLUB TENIS DE MESA LINARES	AND	2-3	0-3		3-2 -5,7,8,-12,5			4	3º
4 .-	MATTIA CARLO ZANONER CLUB DEPORTIVO INDIANA GAMES	AND	0-3	0-3	2-3				3	4º

CLASIFICATORIOS ESTATAL 2024 - CADETE MASCULINO

Part.	Día	Hora	Mesa
1-3	1	10:00	13
2-4	1	10:20	13
1-4	1	10:40	13
2-3	1	11:00	13
3-4	1	11:20	13
1-2	1	11:40	13

	GRUPO 7		1	2	3	4	5	6	PTS	CLS
1 .-	**PABLO CASTILLO MULERO** CLUB TENIS DE MESA PORTUENSE	AND		3-0 4,2,6,,	3-0 1,2,4,,	3-0 8,3,5,,			6	1º
2 .-	**ALEJANDRO HERNÁNDEZ GÓMEZ** REAL CLUB TENIS DE MESA LINARES	AND	0-3		3-0 3,10,8,,	1-3 4,6,-8,7,			4	3º
3 .-	**MIGUEL LÓPEZ BERRIDO** CTM CIUDAD DE GRANADA 2012	AND	0-3	0-3		1-3 5,-6,6,7,			3	4º
4 .-	**ANGEL JALON CANOVAS** CLUB TENIS DE MESA ALMUÑECAR	AND	0-3	3-1	3-1				5	2º

Part.	Día	Hora	Mesa
1-3	1	10:00	14
2-4	1	10:20	14
1-4	1	10:40	14
2-3	1	11:00	14
3-4	1	11:20	14
1-2	1	11:40	14

	GRUPO 8		1	2	3	4	5	6	PTS	CLS
1 .-	**RODRIGO DOMINGUEZ RANGEL** REAL CLUB TENIS DE MESA LINARES	AND		1-3 11,-8,6,6,	3-0 7,7,8,,	3-2 -6,12,-6,8,7			5	2º
2 .-	**JUAN MORENO BUENO** CLUB TENIS DE MESA ALMUÑECAR	AND	3-1		3-1 2,5,-9,6,	3-1 3,8,-10,8,			6	1º
3 .-	**ANGEL FERRER OCETE** CLUB DEPORTIVO WASHINGTON IRVING	AND	0-3	1-3		3-2 6,-8,-2,7,10			4	3º
4 .-	**JAVIER ARTIGOT RODRIGUEZ** CLUB TENIS DE MESA VEGAS DEL GENIL	AND	2-3	1-3	2-3				3	4º

Part.	Día	Hora	Mesa
1-3	1	10:00	15
2-4	1	10:20	15
1-4	1	10:40	15
2-3	1	11:00	15
3-4	1	11:20	15
1-2	1	11:40	15

	GRUPO 9		1	2	3	4	5	6	PTS	CLS
1 .-	**ADRIAN ARROYO SALAZAR** CLUB TENIS DE MESA VEGAS DEL GENIL	AND		3-0 4,9,6,,	3-0 4,3,3,,	3-0 4,1,5,,			6	1º
2 .-	**JIAWEI CHEN** C.D. NERVION TENIS DE MESA CITY	AND	0-3		1-3 4,-1,5,8,	0-3 6,9,7,,			3	4º
3 .-	**ROBERT SLITERS** CTM LOS MANCHONES DE MARBELLA	AND	0-3	3-1		3-2 9,-5,5,-6,10			5	2º
4 .-	**LEON HOROWITZ** CLUB DEPORTIVO INDIANA GAMES	AND	0-3	3-0	2-3				4	3º

CLASIFICATORIOS ESTATAL 2024 - CADETE MASCULINO

1 - 32

1. 831 RAFAEL PEDREGOSA LADRON DE GUEVARA AND
2. BYE
3. 811 ANGEL JALON CANOVAS AND
   Día 1 - 14:00 h - Mesa 9
4. 833 RODRIGO DOMINGUEZ RANGEL AND
5. 824 MARIO AGUILAR RUIZ AND
6. BYE
7. BYE
8. 801 ADRIAN ARROYO SALAZAR AND
9. 812 ANTONIO MARIA MORENO MARTINEZ AND
10. BYE
11. BYE
12. 813 CAYETANO RODRIGUEZ DEL CASTILLO AND
13. 808 ANDY LIN ZHU AND
14. BYE
15. BYE
16. 816 ESTEBAN RODRIGUEZ BELTRAN AND
17. 815 DAVID DURAN MINGUET AND
18. BYE
19. BYE
20. 802 AITOR SIMÓN LÓPEZ LÓPEZ AND
21. 805 ALEJANDRO MOLINA CARTAS AND
22. BYE
23. BYE
24. 807 ALVARO MARTIN MORALES AND
25. 829 PABLO CASTILLO MULERO AND
26. BYE
27. BYE
28. 821 JUAN MORENO BUENO AND
29. 803 ALEJANDRO BERNARDO PARDO CLAROS AND
    Día 1 - 14:00 h - Mesa 10
30. 832 ROBERT SLITERS AND
31. BYE
32. 814 CRISTIAN SANCHEZ NECHYPORENKO AND

1 - 16

1-0 (0,,,,,,)
831 RAFAEL PEDREGOSA LADRON DE GUEVARA AND
Día 1 - 16:00 h - Mesa 9
811 ANGEL JALON CANOVAS AND
3-0 (10,7,6,,,,)

1-0 (0,,,,,,)
824 MARIO AGUILAR RUIZ AND
Día 1 - 16:00 h - Mesa 10
801 ADRIAN ARROYO SALAZAR AND
1-0 (,,,,,,)

1-0 (0,,,,,,)
812 ANTONIO MARIA MORENO MARTINEZ AND
Día 1 - 16:00 h - Mesa 11
813 CAYETANO RODRIGUEZ DEL CASTILLO AND
1-0 (,,,,,,)

1-0 (0,,,,,,)
808 ANDY LIN ZHU AND
Día 1 - 16:00 h - Mesa 12
816 ESTEBAN RODRIGUEZ BELTRAN AND
1-0 (,,,,,,)

1-0 (0,,,,,,)
815 DAVID DURAN MINGUET AND
Día 1 - 16:20 h - Mesa 9
802 AITOR SIMÓN LÓPEZ LÓPEZ AND
1-0 (,,,,,,)

1-0 (0,,,,,,)
805 ALEJANDRO MOLINA CARTAS AND
Día 1 - 16:20 h - Mesa 10
807 ALVARO MARTIN MORALES AND
1-0 (,,,,,,)

1-0 (0,,,,,,)
829 PABLO CASTILLO MULERO AND
Día 1 - 16:20 h - Mesa 11
821 JUAN MORENO BUENO AND
1-0 (,,,,,,)

3-0 (4,4,11,,,,)
803 ALEJANDRO BERNARDO PARDO CLAROS AND
Día 1 - 16:20 h - Mesa 12
814 CRISTIAN SANCHEZ NECHYPORENKO AND
1-0 (,,,,,,)

Cuartos

3-0 (4,3,6,,,,)
831 RAFAEL PEDREGOSA LADRON DE GUEVARA AND
Día 1 - 17:10 h - Mesa 9
801 ADRIAN ARROYO SALAZAR AND
3-0 (6,10,9,,,,)

3-0 (6,5,3,,,,)
813 CAYETANO RODRIGUEZ DEL CASTILLO AND
Día 1 - 17:10 h - Mesa 10
816 ESTEBAN RODRIGUEZ BELTRAN AND
3-0 (4,6,3,,,,)

3-0 (5,4,10,,,,)
815 DAVID DURAN MINGUET AND
Día 1 - 17:10 h - Mesa 11
805 ALEJANDRO MOLINA CARTAS AND
3-0 (6,8,7,,,,)

3-1 (-7,6,9,5,,,)
829 PABLO CASTILLO MULERO AND
Día 1 - 17:10 h - Mesa 12
814 CRISTIAN SANCHEZ NECHYPORENKO AND
3-1 (7,5,-9,4,,,)

Semifinal

3-1 (-5,7,3,5,,,)
831 RAFAEL PEDREGOSA LADRON DE GUEVARA AND
Día 1 - 18:10 h - Mesa 9
816 ESTEBAN RODRIGUEZ BELTRAN AND
3-0 (2,4,12,,,,)

3-2 (7,-9,5,-7,9,,)
815 DAVID DURAN MINGUET AND
Día 1 - 18:10 h - Mesa 10
814 CRISTIAN SANCHEZ NECHYPORENKO AND
3-1 (4,-9,7,7,,,)

3 - 4

831 RAFAEL PEDREGOSA LADRON DE GUEVARA AND
Día 1 - 19:10 h - Mesa 10
814 CRISTIAN SANCHEZ NECHYPORENKO AND

Final

3-2 (-9,6,-9,7,5,,)
816 ESTEBAN RODRIGUEZ BELTRAN AND
Día 1 - 19:10 h - Mesa 9
815 DAVID DURAN MINGUET AND
3-0 (10,5,9,,,,)

CAMPEÓN:
815 DAVID DURAN MINGUET AND

Subcampeón
816 ESTEBAN RODRIGUEZ BELTRAN AND

3-2 (-9,8,-9,7,9,,)

Tercer Clasificado:
831 RAFAEL PEDREGOSA LADRON DE GUEVARA AND
3-2 (-12,-9,10,10,3,,)

Cuarto Clasificado:
814 CRISTIAN SANCHEZ NECHYPORENKO AND

CLASIFICATORIOS ESTATAL 2024 - CADETE MASCULINO

5-8 puesto

801 ADRIAN ARROYO SALAZAR AND

Día 1 - 18:10 h - Mesa 11

813 CAYETANO RODRIGUEZ DEL CASTILLO AND

5º-6º puesto

3-0 (10,5,9,,,,)

801 ADRIAN ARROYO SALAZAR AND

Día 1 - 19:10 h - Mesa 11

Quinto Clasificado

801 ADRIAN ARROYO SALAZAR AND

3-0 (9,9,5,,,,)

Sexto Clasificado

805 ALEJANDRO MOLINA CARTAS AND

805 ALEJANDRO MOLINA CARTAS AND

Día 1 - 18:10 h - Mesa 12

829 PABLO CASTILLO MULERO AND

805 ALEJANDRO MOLINA CARTAS AND

3-2 (-3,-8,9,10,10,,)

7º - 8º puesto

813 CAYETANO RODRIGUEZ DEL CASTILLO AND

Día 1 - 19:10 h - Mesa 12

829 PABLO CASTILLO MULERO AND

Septimo Clasificado:

829 PABLO CASTILLO MULERO AND

3-0 (4,6,6,,,,)

Octavo Clasificado:

813 CAYETANO RODRIGUEZ DEL CASTILLO AND

CLASIFICATORIOS ESTATAL 2024 - JUVENIL MASCULINO

Part.	Día	Hora	Mesa
1-3	2	10:00	10
2-3	2	10:20	10
1-2	2	10:40	10

	GRUPO 1		1	2	3	4	5	6	PTS	CLS
1 .-	HUGO URQUIZAR GUARDIA SEC. DPTA. DEL CIRCULO MERCANTILE INDUSTRIAL	AND		3-0 4,5,6,,	3-0 2,3,10,,				4	1º
2 .-	PABLO GARCÍA MARTÍNEZ CD ADA GUADIX TENIS DE MESA	AND	0-3		3-0 6,3,12,,				3	2º
3 .-	ADRIAN MARTINEZ NAVARRO REAL CLUB TENIS DE MESA LINARES	AND	0-3	0-3					2	3º
4 .-									0	

Part.	Día	Hora	Mesa
1-3	2	11:00	10
2-3	2	11:20	10
1-2	2	11:40	10

	GRUPO 2		1	2	3	4	5	6	PTS	CLS
1 .-	MIGUEL ANGEL CABEZAS FLORES SEC. DPTA. DEL CIRCULO MERCANTILE INDUSTRIAL	AND		3-1 8,10,-5,7,	3-0 5,4,4,,				4	1º
2 .-	ANTONIO CURIEL SANZ REAL CLUB TENIS DE MESA LINARES	AND	1-3		3-1 -6,9,5,5,				3	2º
3 .-	HUGO TEODORS PUPINS CTM LOS MANCHONES DE MARBELLA	AND	0-3	1-3					2	3º
4 .-									0	

Part.	Día	Hora	Mesa
1-3	2	10:00	11
2-3	2	10:20	11
1-2	2	10:40	11

	GRUPO 3		1	2	3	4	5	6	PTS	CLS
1 .-	GABRIEL CABEZAS JIMENEZ CD AMIGOS DEL TENIS DE MESA DE LEBRIJA	AND		3-0 6,6,8,,	3-0 10,2,5,,				4	1º
2 .-	JOSE VILLA JIMENEZ REAL CLUB TENIS DE MESA LINARES	AND	0-3		3-1 8,-8,8,6,				3	2º
3 .-	DARIO PASTOR CARREÑO SEC. DPTA. DEL CIRCULO MERCANTILE INDUSTRIAL	AND	0-3	1-3					2	3º
4 .-									0	

Part.	Día	Hora	Mesa
1-3	2	10:00	12
2-4	2	10:20	12
1-4	2	10:40	12
2-3	2	11:00	12
3-4	2	11:20	12
1-2	2	11:40	12

	GRUPO 4		1	2	3	4	5	6	PTS	CLS
1 .-	IVAN PUERTAS MARTINEZ CLUB TENIS DE MESA VEGAS DEL GENIL	AND		3-0 5,7,4,,	3-0 1,5,7,,	3-0 4,6,5,,			6	1º
2 .-	IVAN URQUIZAR GUARDIA SEC. DPTA. DEL CIRCULO MERCANTILE INDUSTRIAL	AND	0-3		3-0 2,3,3,,	3-0 5,5,6,,			5	2º
3 .-	ILLIA IVANKIV CD TENIS DE MESA FUENGIROLA	AND	0-3	0-3		0-3 8,8,7,,			3	4º
4 .-	LUAN ILLESCAS CARE REAL CLUB TENIS DE MESA LINARES	AND	0-3	0-3	3-0				4	3º

Part.	Día	Hora	Mesa
1-3	2	10:00	13
2-4	2	10:20	13
1-4	2	10:40	13
2-3	2	11:00	13
3-4	2	11:20	13
1-2	2	11:40	13

	GRUPO 5		1	2	3	4	5	6	PTS	CLS
1 .-	NICOLAS SABUGAL MORGADO CLUB TENIS DE MESA JEREZ	AND		1-3 7,8,-6,9,	3-0 5,3,1,,	3-0 7,6,6,,			5	2º
2 .-	ALVARO GAMEZ DEL CASTILLO CLUB TENIS DE MESA VEGAS DEL GENIL	AND	3-1		3-0 3,8,3,,	3-0 2,5,7,,			6	1º
3 .-	FLORIN CATALIN CULCEA CD TENIS DE MESA VICAR	AND	0-3	0-3		0-3 5,8,8,,			3	4º
4 .-	DANIEL MARTINEZ CABRERA REAL CLUB TENIS DE MESA LINARES	AND	0-3	0-3	3-0				4	3º

Part.	Día	Hora	Mesa
1-3	2	10:00	14
2-4	2	10:20	14
1-4	2	10:40	14
2-3	2	11:00	14
3-4	2	11:20	14
1-2	2	11:40	14

	GRUPO 6		1	2	3	4	5	6	PTS	CLS
1 .-	ADRIAN BORREGUERO RIVAS CD AMIGOS DEL TENIS DE MESA DE LEBRIJA	AND		3-1 6,10,-5,8,	3-0 3,2,2,,	3-0 5,6,5,,			6	1º
2 .-	VICTORIANO CARMONA ARANZANA SEC. DPTA. DEL CIRCULO MERCANTILE INDUSTRIAL	AND	1-3		3-0 2,4,4,,	3-0 3,7,7,,			5	2º
3 .-	ANTONIO DAVID MAYOR RIVAS REAL CLUB TENIS DE MESA LINARES	AND	0-3	0-3		2-3 9,-7,-13,8,8			3	4º
4 .-	DANIEL FUENTES MIRONOV CD ADA GUADIX TENIS DE MESA	AND	0-3	0-3	3-2				4	3º

CLASIFICATORIOS ESTATAL 2024 - JUVENIL MASCULINO

1 - 16

1 — 1012 HUGO URQUIZAR GUARDIA AND

2 — BYE

3 — 1016 JOSE VILLA JIMENEZ AND

Día 2 - 16:00 h - Mesa 3

4 — 1019 NICOLAS SABUGAL MORGADO AND

5 — 1001 ADRIAN BORREGUERO RIVAS AND

Día 2 - 16:00 h - Mesa 4

6 — 1004 ANTONIO CURIEL SANZ AND

7 — BYE

8 — 1014 IVAN PUERTAS MARTINEZ AND

9 — 1010 GABRIEL CABEZAS JIMENEZ AND

10 — BYE

11 — 1020 PABLO GARCÍA MARTÍNEZ AND

Día 2 - 16:00 h - Mesa 5

12 — 1003 ALVARO GAMEZ DEL CASTILLO AND

13 — 1015 IVAN URQUIZAR GUARDIA AND

Día 2 - 16:00 h - Mesa 6

14 — 1021 VICTORIANO CARMONA ARANZANA AND

15 — BYE

16 — 1018 MIGUEL ANGEL CABEZAS FLORES AND

Cuartos

1-0 (0,,,,,,)
1012 HUGO URQUIZAR GUARDIA AND

Día 2 - 18:10 h - Mesa 9

1019 NICOLAS SABUGAL MORGADO AND
3-0 (11,9,11,,,,)

3-0 (8,5,10,,,,)
1001 ADRIAN BORREGUERO RIVAS AND

Día 2 - 18:10 h - Mesa 10

1014 IVAN PUERTAS MARTINEZ AND
1-0 (,,,,,,)

1-0 (0,,,,,,)
1010 GABRIEL CABEZAS JIMENEZ AND

Día 2 - 18:10 h - Mesa 11

1003 ALVARO GAMEZ DEL CASTILLO AND
3-0 (4,6,6,,,,)

3-2 (-8,8,6,-10,3,,)
1021 VICTORIANO CARMONA ARANZANA AND

Día 2 - 18:10 h - Mesa 12

1018 MIGUEL ANGEL CABEZAS FLORES AND
1-0 (,,,,,,)

Semifinal

3-2 (9,-8,8,-9,6,,)
1012 HUGO URQUIZAR GUARDIA AND

Día 2 - 19:10 h - Mesa 9

1014 IVAN PUERTAS MARTINEZ AND
3-1 (5,-12,8,8,,,)

Día 2 - 20:10 h - Mesa 9

3-0 (5,8,7,,,,)
1010 GABRIEL CABEZAS JIMENEZ AND

Día 2 - 19:10 h - Mesa 10

1018 MIGUEL ANGEL CABEZAS FLORES AND
3-1 (-7,5,6,7,,,)

3 - 4

1014 IVAN PUERTAS MARTINEZ AND

Final

3-0 (8,8,8,,,,)
1012 HUGO URQUIZAR GUARDIA AND

CAMPEÓN:
1012 HUGO URQUIZAR GUARDIA AND
3-0 (15,7,8,,,,)

Subcampeón
1010 GABRIEL CABEZAS JIMENEZ AND

1010 GABRIEL CABEZAS JIMENEZ AND
3-2 (9,-4,6,-5,7,,)

Tercer Clasificado:
1014 IVAN PUERTAS MARTINEZ AND

CLASIFICATORIOS ESTATAL 2024 - SUB21 MASCULINO

Part.	Día	Hora	Mesa
1-3	2	10:00	15
2-3	2	10:20	15
1-2	2	10:40	15

	GRUPO 1		1	2	3	4	5	6	PTS	CLS
1 .-	**ANGEL RODRIGUEZ SAN EMETERIO** REAL CLUB TENIS DE MESA LINARES	AND		3-0 7,7,6,,	3-0 4,6,6,,				4	1º
2 .-	**JOSE MANUEL CABEZAS FLORES** SEC. DPTA. DEL CIRCULO MERCANTILE INDUSTRIAL	AND	0-3		3-0 8,7,5,,				3	2º
3 .-	**MIGUEL ÁNGEL DUMONT AGUILERA** CTM CIUDAD DE GRANADA 2012	AND	0-3	0-3					2	3º
4 .-									0	

Part.	Día	Hora	Mesa
1-3	2	11:00	15
2-3	2	11:20	15
1-2	2	11:40	15

	GRUPO 2		1	2	3	4	5	6	PTS	CLS
1 .-	**ENRIQUE RODRIGUEZ SALAS** CLUB TENIS MESA ALCALA 2000	AND		3-0 11,2,8,,	3-0 7,7,6,,				4	1º
2 .-	**FRANCISCO JOSE CASTILLO MULERO** CLUB TENIS DE MESA PORTUENSE	AND	0-3		3-0 2,5,9,,				3	2º
3 .-	**KAMIL BENNIS** CTM LOS MANCHONES DE MARBELLA	AND	0-3	0-3					2	3º
4 .-									0	

Part.	Día	Hora	Mesa
1-3	2	11:00	1
2-3	2	11:20	1
1-2	2	11:40	1

	GRUPO 3		1	2	3	4	5	6	PTS	CLS
1 .-	**DAVID PUERTAS MARTINEZ** CLUB TENIS DE MESA VEGAS DEL GENIL	AND		3-0 8,7,7,,	3-0 5,9,6,,				4	1º
2 .-	**JOSE DIAZ BARRAGAN** CTM MARMOLEJO	AND	0-3		3-0 6,8,5,,				3	2º
3 .-	**JAVIER SANTACRUZ GUTIERREZ** CLUB TENIS DE MESA EL PALO	AND	0-3	0-3					2	3º
4 .-									0	

CLASIFICATORIOS ESTATAL 2024 - SUB21 MASCULINO

1 - 16

1 1101 ANGEL RODRIGUEZ SAN EMETERIO AND

2 BYE

3 BYE

Día 2 - 16:00 h - Mesa 7

4 1108 KAMIL BENNIS AND

5 1106 JOSE DIAZ BARRAGAN AND

6 BYE

7 BYE

8 1104 FRANCISCO JOSE CASTILLO MULERO AND

9 1102 DAVID PUERTAS MARTINEZ AND

10 BYE

11 BYE

12 1107 JOSE MANUEL CABEZAS FLORES AND

13 1109 MIGUEL ÁNGEL DUMONT AGUILERA AND

Día 2 - 16:00 h - Mesa 8

14 1105 JAVIER SANTACRUZ GUTIERREZ AND

15 BYE

16 1103 ENRIQUE RODRIGUEZ SALAS AND

Cuartos

1-0 (0,,,,,,)
1101 ANGEL RODRIGUEZ SAN EMETERIO AND

Día 2 - 17:40 h - Mesa 5

1-0 (,,,,,,)
1108 KAMIL BENNIS AND

1-0 (0,,,,,,)
1106 JOSE DIAZ BARRAGAN AND

Día 2 - 17:40 h - Mesa 6

1-0 (,,,,,,)
1104 FRANCISCO JOSE CASTILLO MULERO AND

1-0 (0,,,,,,)
1102 DAVID PUERTAS MARTINEZ AND

Día 2 - 17:40 h - Mesa 7

1-0 (,,,,,,)
1107 JOSE MANUEL CABEZAS FLORES AND

3-0 (NP)
1109 MIGUEL ÁNGEL DUMONT AGUILERA AND

Día 2 - 17:40 h - Mesa 8

1-0 (,,,,,,)
1103 ENRIQUE RODRIGUEZ SALAS AND

Semifinal

3-0 (9,5,8,,,,)
1101 ANGEL RODRIGUEZ SAN EMETERIO AND

Día 2 - 18:40 h - Mesa 5

3-2 (-10,-10,12,11,5,,)
1104 FRANCISCO JOSE CASTILLO MULERO AND

Día 2 - 19:40 h - Mesa 5

3-1 (-10,5,8,9,,,)
1102 DAVID PUERTAS MARTINEZ AND

Día 2 - 18:40 h - Mesa 6

3-0 (4,5,6,,,,)
1103 ENRIQUE RODRIGUEZ SALAS AND

3 - 4

1101 ANGEL RODRIGUEZ SAN EMETERIO AND

Final

3-2 (-12,-7,5,6,5,,)
1104 FRANCISCO JOSE CASTILLO MULERO AND

CAMPEÓN:
1103 ENRIQUE RODRIGUEZ SALAS AND
3-1 (-9,5,7,3,,,)

Subcampeón
1104 FRANCISCO JOSE CASTILLO MULERO AND

1103 ENRIQUE RODRIGUEZ SALAS AND

3-0 (7,8,6,,,,)

Tercer Clasificado:
1101 ANGEL RODRIGUEZ SAN EMETERIO AND

CLASIFICATORIOS ESTATAL 2024 - SENIOR MASCULINO

Part.	Día	Hora	Mesa
1-3	2	12:20	1
2-3	2	12:40	1
1-2	2	13:00	1

	GRUPO 1		1	2	3	4	5	6	PTS	CLS
1 .-	ANTONIO CHAVES BENJUMEA CLUB TENIS DE MESA AYAMONTE	AND		3-0 6,7,3,,	3-0 6,1,2,,				4	1º
2 .-	PABLO DANIEL RIC VARAS CTM LOS MANCHONES DE MARBELLA	AND	0-3		3-1 10,4,-10,9,				3	2º
3 .-	FRANCISCO MANUEL REYES RUESCAR CLUB TENIS DE MESA CULLAR VEGA	AND	0-3	1-3					2	3º
4 .-									0	

Part.	Día	Hora	Mesa
1-3	2	13:20	1
2-3	2	13:40	1
1-2	2	14:00	1

	GRUPO 2		1	2	3	4	5	6	PTS	CLS
1 .-	JOAQUIN RIVAS RUIZ CLUB TENIS DE MESA VEGAS DEL GENIL	AND		3-NP	3-0 3,10,8,,				4	1º
2 .-	FERNANDO UTRILLA CABALLERO CLUB MALAGA TENIS DE MESA	AND	NP-3		NP-3 0,,,,				0	
3 .-	MARTIN ANGEL GONZALEZ RODRIGUEZ CD TM ROQUETAS	AND	0-3	3-NP					3	2º
4 .-									0	

Part.	Día	Hora	Mesa
1-3	2	12:20	2
2-4	2	12:40	2
1-4	2	13:00	2
2-3	2	13:20	2
3-4	2	13:40	2
1-2	2	14:00	2

	GRUPO 3		1	2	3	4	5	6	PTS	CLS
1 .-	RAUL FLORES MARTINEZ CLUB TENIS DE MESA VEGAS DEL GENIL	AND		3-0 11,9,9,,	3-0 9,9,7,,	3-0 5,7,3,,			6	1º
2 .-	JUAN FRANCISCO RODRIGUEZ RIAÑO CTM CIUDAD DE GRANADA 2012	AND	0-3		3-0 9,8,10,,	3-0 10,7,10,,			5	2º
3 .-	JAVIER COBO SEGOVIA SEC. DPTA. DEL CIRCULO MERCANTILE INDUSTRIAL	AND	0-3	0-3		1-3 10,-6,7,8,			3	4º
4 .-	ALEJANDRO BAZO CASTILLO CTM MARMOLEJO	AND	0-3	0-3	3-1				4	3º

Part.	Día	Hora	Mesa
1-3	2	12:20	3
2-4	2	12:40	3
1-4	2	13:00	3
2-3	2	13:20	3
3-4	2	13:40	3
1-2	2	14:00	3

	GRUPO 4		1	2	3	4	5	6	PTS	CLS
1 .-	GUILLERMO PACHECO CORTES CLUB TENIS DE MESA BAHIA DE CADIZ	AND		NP-3 0,,,,	NP-3 0,,,,	NP-3 0,,,,			0	
2 .-	JOSE MANUEL CARO RAMIREZ CLUB TENIS DE MESA JEREZ	AND	3-NP		3-0 4,7,7,,	3-1 5,9,-13,8,			6	1º
3 .-	IGNACIO GARACH VELEZ CTM CIUDAD DE GRANADA 2012	AND	3-NP	0-3		1-3 8,11,-2,11,			4	3º
4 .-	ADRIAN DURILLO QUESADA CD TM ROQUETAS	AND	3-NP	1-3	3-1				5	2º

Part.	Día	Hora	Mesa
1-3	2	12:00	4
2-4	2	12:40	4
1-4	2	13:00	4
2-3	2	13:20	4
3-4	2	13:40	4
1-2	2	14:00	4

	GRUPO 5		1	2	3	4	5	6	PTS	CLS
1 .-	DAMIR FLORES DRAZENOVIC CTM CIUDAD DE GRANADA 2012	AND		3-0 6,8,8,,	3-0 4,7,1,,	3-0 1,2,6,,			6	1º
2 .-	ADRIAN GÁLVEZ DIAZ CLUB TENIS DE MESA CULLAR VEGA	AND	0-3		3-2 3,-8,-9,8,7	3-0 4,7,7,,			5	2º
3 .-	AGUSTIN PALLARES VICARIA CD TENIS DE MESA CORDOBA-81	AND	0-3	2-3		3-0 3,9,4,,			4	3º
4 .-	ANTONIO DACOSTA MARTINEZ CLUB TENIS DE MESA JEREZ	AND	0-3	0-3	0-3				3	4º

Part.	Día	Hora	Mesa
1-3	2	12:00	5
2-4	2	12:40	5
1-4	2	13:00	5
2-3	2	13:20	5
3-4	2	13:40	5
1-2	2	14:00	5

	GRUPO 6		1	2	3	4	5	6	PTS	CLS
1 .-	ALVARO GIL TIRADO CIRCULO DE LABRADORES AD	AND		3-2 9,12,-8,-9,9	3-1 -6,9,4,6,	3-1 -7,3,13,8,			6	1º
2 .-	DAVID SAMPEDRO MARTINEZ REAL CLUB TENIS DE MESA LINARES	AND	2-3		3-0 7,9,7,,	1-3 8,-7,6,8,			4	3º
3 .-	JUAN MANUEL RIVILLAS MERINO CD TENIS DE MESA CORDOBA-81	AND	1-3	0-3		1-3 -11,5,9,6,			3	4º
4 .-	JUAN ANTONIO REQUENA TAUSTE CLUB TENIS DE MESA VEGAS DEL GENIL	AND	1-3	3-1	3-1				5	2º

CLASIFICATORIOS ESTATAL 2024 - SENIOR MASCULINO

Part.	Día	Hora	Mesa
1-3	2	12:00	6
2-4	2	12:40	6
1-4	2	13:00	6
2-3	2	13:20	6
3-4	2	13:40	6
1-2	2	14:00	6

	GRUPO 7		1	2	3	4	5	6	PTS	CLS
1 .-	**JOSE LUIS OÑA MURILLO** CD TENIS DE MESA CORDOBA-81	**AND**		3-2 6,-8,9,-9,7	3-NP	0-3 8,6,7,.			5	2º
2 .-	**DANIEL MASSANET GARCIA** CD TM ROQUETAS	**AND**	2-3		3-NP	2-3 -9,7,5,-8,9			4	3º
3 .-	**CEFERINO GOMEZ LOMAS** CLUB TENIS DE MESA PORTUENSE	**AND**	NP-3	NP-3		NP-3 0,...			0	
4 .-	**JOSE GUZMAN MUÑOZ** CLUB TENIS DE MESA BAHIA DE CADIZ	**AND**	3-0	3-2	3-NP				6	1º

CLASIFICATORIOS ESTATAL 2024 - SENIOR MASCULINO

1 - 16

1 1206 ANTONIO CHAVES BENJUMEA AND

2 BYE

Día 2 - 18:10 h - Mesa 5

3 1219 JOSE LUIS OÑA MURILLO AND

Día 2 - 16:20 h - Mesa 5

4 1224 MARTIN ANGEL GONZALEZ RODRIGUEZ AND

5 1209 DAMIR FLORES DRAZENOVIC AND

Día 2 - 16:20 h - Mesa 6

6 1222 JUAN FRANCISCO RODRIGUEZ RIAÑO AND

Día 2 - 18:10 h - Mesa 6

7 1221 JUAN ANTONIO REQUENA TAUSTE AND

Día 2 - 16:20 h - Mesa 7

8 1220 JOSE MANUEL CARO RAMIREZ AND

9 1226 RAUL FLORES MARTINEZ AND

Día 2 - 16:20 h - Mesa 8

10 1202 ADRIAN GÁLVEZ DIAZ AND

Día 2 - 18:10 h - Mesa 7

11 1201 ADRIAN DURILLO QUESADA AND

Día 2 - 16:20 h - Mesa 9

12 1205 ALVARO GIL TIRADO AND

Día 2 - 16:00 h - Mesa 10

13 1218 JOSE GUZMAN MUÑOZ AND

14 1225 PABLO DANIEL RIC VARAS AND

Día 2 - 18:10 h - Mesa 8

15 BYE

16 1217 JOAQUIN RIVAS RUIZ AND

Cuartos

1-0 (0,,,,,,)
1206 ANTONIO CHAVES BENJUMEA AND

3-0 (3,8,8,,,,)
1219 JOSE LUIS OÑA MURILLO AND

3-0 (4,7,9,,,,)
1209 DAMIR FLORES DRAZENOVIC AND

3-1 (-7,11,13,12,,,)
1220 JOSE MANUEL CARO RAMIREZ AND

3-0 (2,6,10,,,,)
1226 RAUL FLORES MARTINEZ AND

3-2 (5,3,-5,-9,5,,)
1205 ALVARO GIL TIRADO AND

3-0 (2,7,8,,,,)
1218 JOSE GUZMAN MUÑOZ AND

1-0 (,,,,,,)
1217 JOAQUIN RIVAS RUIZ AND

Semifinal

3-0 (2,8,9,,,,)
1206 ANTONIO CHAVES BENJUMEA AND

Día 2 - 19:10 h - Mesa 5

1209 DAMIR FLORES DRAZENOVIC AND

3-0 (9,8,7,,,,)

Día 2 - 20:10 h - Mesa 5

3-2 (-11,-6,5,1,3,,)
1226 RAUL FLORES MARTINEZ AND

Día 2 - 19:10 h - Mesa 6

1217 JOAQUIN RIVAS RUIZ AND

3-2 (-9,-8,8,12,8,,)

3 - 4

1209 DAMIR FLORES DRAZENOVIC AND

Final

3-2 (5,-9,-9,2,7,,)
1206 ANTONIO CHAVES BENJUMEA AND

1226 RAUL FLORES MARTINEZ AND

3-1 (10,12,-8,6,,,)

CAMPEÓN:
1206 ANTONIO CHAVES BENJUMEA AND
3-0 (5,4,5,,,,)

Subcampeón
1226 RAUL FLORES MARTINEZ AND

Tercer Clasificado:
1217 JOAQUIN RIVAS RUIZ AND

CLASIFICATORIOS ESTATAL 2024 - VETERANOS 40 MASCULINO

Part.	Día	Hora	Mesa
1-3	2	12:00	10
2-3	2	12:20	10
1-2	2	12:40	10

	GRUPO 1		1	2	3	4	5	6	PTS	CLS
1 .-	MOISES MULERO GOMEZ CLUB TENIS DE MESA PORTUENSE	AND		3-1 4,2,-11,6,	3-0 5,3,5,,				4	1º
2 .-	JOSE ANTONIO GABALDON VARGAS CLUB TENIS DE MESA VEGAS DEL GENIL	AND	1-3		3-1 8,-9,10,9,				3	2º
3 .-	MARIO FERNÁNDEZ CRIADO CD HISPALIS TENIS DE MESA	AND	0-3	1-3					2	3º
4 .-									0	

Part.	Día	Hora	Mesa
1-3	2	12:00	11
2-4	2	12:20	11
1-4	2	12:40	11
2-3	2	13:00	11
3-4	2	13:20	11
1-2	2	13:40	11

	GRUPO 2		1	2	3	4	5	6	PTS	CLS
1 .-	ANTONIO RODRIGUEZ CARDENAS CLUB TENIS DE MESA BAHIA DE CADIZ	AND		3-1 4,-7,9,6,	3-NP	3-0 4,1,2,,			6	1º
2 .-	JUAN PEREZ MARTINEZ CLUB TENIS DE MESA LA RAMBLA	AND	1-3		3-NP	3-0 7,6,1,,			5	2º
3 .-	JOHNNY WILLIAM CELLE FELICES C.D. NERVION TENIS DE MESA CITY	AND	NP-3	NP-3		NP-3 0,,,,			0	
4 .-	JULIAN MARTINEZ CEACERO REAL CLUB TENIS DE MESA LINARES	AND	0-3	0-3	3-NP				4	3º

Part.	Día	Hora	Mesa
1-3	2	12:00	14
2-4	2	12:20	14
1-4	2	12:40	14
2-3	2	13:00	14
3-4	2	13:20	14
1-2	2	13:40	14

	GRUPO 3		1	2	3	4	5	6	PTS	CLS
1 .-	ANTONIO JESUS LARA GONZALEZ CTM MARMOLEJO	AND		3-1 5,-14,6,10,	3-0 5,7,8,,	3-2 -7,10,-8,9,8			6	1º
2 .-	JOSE JAVIER SANCHEZ MADRID CLUB TENIS DE MESA CULLAR VEGA	AND	1-3		3-1 -9,4,10,5,	2-3 -11,-5,6,12,4			4	3º
3 .-	IVAN PEREZ MARTIN CLUB DEPORTIVO PRODITEM TENIS DE MESA	AND	0-3	1-3		0-3 5,9,7,,			3	4º
4 .-	MANUEL ALÉS PÉREZ CD NERVION TENIS DE MESA CITY	AND	2-3	3-2	3-0				5	2º

Part.	Día	Hora	Mesa
1-3	2	13:00	10
2-4	2	13:20	10
1-4	2	13:40	10
2-3	2	14:00	10
3-4	2	14:00	11
1-2	2	14:20	10

	GRUPO 4		1	2	3	4	5	6	PTS	CLS
1 .-	FRANCISCO JAVIER CARRILLO MAGAÑA CLUB TENIS MESA ALCALA 2000	AND		3-0 8,9,7,,	3-NP	3-0 5,7,5,,			6	1º
2 .-	JOSE CAPARRÓS ZAMORA CTM MARMOLEJO	AND	0-3		3-NP	2-3 -5,8,-8,10,8			4	3º
3 .-	RAFAEL CARO DE LA BARRERA VELASCO CD TENIS DE MESA LA RAMBLA	AND	NP-3	NP-3		NP-3 0,,,,			0	
4 .-	FRANCISCO JOSE CONTRERAS ARAGON CD BOLA DE PARTIDO LA ZUBIA	AND	0-3	3-2	3-NP				5	2º

CLASIFICATORIOS ESTATAL 2024 - VETERANOS 40 MASCULINO

1 - 16

1 1314 MOISES MULERO GOMEZ AND

2 BYE

3 1313 MARIO FERNÁNDEZ CRIADO AND

Día 2 - 16:20 h - Mesa 1

4 1308 JOSE CAPARRÓS ZAMORA AND

5 1310 JUAN PEREZ MARTINEZ AND

Día 2 - 16:20 h - Mesa 2

6 1312 MANUEL ALÉS PÉREZ AND

7 BYE

8 1303 FRANCISCO JAVIER CARRILLO MAGAÑA AND

9 1301 ANTONIO JESUS LARA GONZALEZ AND

10 BYE

11 1311 JULIAN MARTINEZ CEACERO AND

Día 2 - 16:20 h - Mesa 3

12 1307 JOSE ANTONIO GABALDON VARGAS AND

13 1309 JOSE JAVIER SANCHEZ MADRID AND

Día 2 - 16:00 h - Mesa 4

14 1304 FRANCISCO JOSE CONTRERAS ARAGON AND

15 BYE

16 1302 ANTONIO RODRIGUEZ CARDENAS AND

Cuartos

1-0 (0,,,,,,)
1314 MOISES MULERO GOMEZ AND

Día 2 - 17:40 h - Mesa 1

3-0 (9,8,8,,,,)
1308 JOSE CAPARRÓS ZAMORA AND

3-2 (9,-9,7,-7,9,,)
1310 JUAN PEREZ MARTINEZ AND

Día 2 - 17:40 h - Mesa 2

1-0 (,,,,,,)
1303 FRANCISCO JAVIER CARRILLO MAGAÑA AND

1-0 (0,,,,,,)
1301 ANTONIO JESUS LARA GONZALEZ AND

Día 2 - 17:40 h - Mesa 3

3-0 (7,4,3,,,,)
1307 JOSE ANTONIO GABALDON VARGAS AND

3-2 (-10,3,-8,7,4,,)
1309 JOSE JAVIER SANCHEZ MADRID AND

Día 2 - 17:40 h - Mesa 4

1-0 (,,,,,,)
1302 ANTONIO RODRIGUEZ CARDENAS AND

Semifinal

3-0 (3,6,9,,,,)
1314 MOISES MULERO GOMEZ AND

Día 2 - 18:40 h - Mesa 1

3-0 (6,7,5,,,,)
1303 FRANCISCO JAVIER CARRILLO MAGAÑA AND

Día 2 - 19:40 h - Mesa 1

3-2 (-3,5,8,-8,7,,)
1301 ANTONIO JESUS LARA GONZALEZ AND

Día 2 - 18:40 h - Mesa 2

3-0 (2,6,4,,,,)
1302 ANTONIO RODRIGUEZ CARDENAS AND

3 - 4

1314 MOISES MULERO GOMEZ AND

Final

3-1 (8,-9,8,7,,,)
1303 FRANCISCO JAVIER CARRILLO MAGAÑA AND

CAMPEÓN:

Subcampeón

3-0 (10,1,2,,,,)
1302 ANTONIO RODRIGUEZ CARDENAS AND

Tercer Clasificado:

1314 MOISES MULERO GOMEZ AND

CLASIFICATORIOS ESTATAL 2024 - VETERANOS 50 MASCULINO

Part.	Día	Hora	Mesa
1-3	2	12:40	8
2-3	2	13:00	8
1-2	2	13:20	8

	GRUPO 1		1	2	3	4	5	6	PTS	CLS
1 .-	MANUEL DIAZ MARQUEZ CIRCULO DE LABRADORES AD	AND		3-1 7,9,-8,5,	3-0 5,4,1,,				4	1º
2 .-	JOSE MANUEL ROMERO RODRIGUEZ CTM BENALMADENA	AND	1-3		3-1 -10,6,8,4,				3	2º
3 .-	ALBERTO DELGADO RODRÍGUEZ CLUB TENIS DE MESA VEGAS DEL GENIL	AND	0-3	1-3					2	3º
4 .-									0	

Part.	Día	Hora	Mesa
1-3	2	12:40	7
2-4	2	13:00	7
1-4	2	13:20	7
2-3	2	13:40	7
3-4	2	14:00	7
1-2	2	14:20	7

	GRUPO 2		1	2	3	4	5	6	PTS	CLS
1 .-	ALEJANDRO JOSE CHICA BURGOS C.D. CIRCULO RECREATIVO MOTRIL	AND		3-NP	3-0 3,6,7,,	3-0 5,5,8,,			6	1º
2 .-	ANTONIO MANUEL RENTERO MATEOS REAL CLUB TENIS DE MESA LINARES	AND	NP-3		NP-3 0,,,,	NP-3 0,,,,			0	
3 .-	DAVID DURAN MESA CIRCULO DE LABRADORES AD	AND	0-3	3-NP		1-3 6,8,-8,11,			4	3º
4 .-	JOAQUIN RIVAS MARTIN CLUB TENIS DE MESA VEGAS DEL GENIL	AND	0-3	3-NP	3-1				5	2º

Part.	Día	Hora	Mesa
1-3	2	12:00	12
2-4	2	12:20	12
1-4	2	12:40	12
2-3	2	13:00	12
3-4	2	13:20	12
1-2	2	13:40	12

	GRUPO 3		1	2	3	4	5	6	PTS	CLS
1 .-	ELIAS GONZALEZ C.D. CIRCULO RECREATIVO MOTRIL	AND		3-2 -12,9,-7,4,6	3-0 4,3,2,,	3-0 2,8,4,,			6	1º
2 .-	ANDRES FRANCISCO MOLINA SANCHEZ REAL CLUB TENIS DE MESA LINARES	AND	2-3		3-0 2,7,3,,	3-0 8,6,5,,			5	2º
3 .-	FEDERICO DE MERCEDES ESTEBAN CD BOLA DE PARTIDO LA ZUBIA	AND	0-3	0-3		3-0 5,6,8,,			4	3º
4 .-	ALBERTO ZUBELDIA VELA CLUB TENIS DE MESA CULLAR VEGA	AND	0-3	0-3	0-3				3	4º

Part.	Día	Hora	Mesa
1-3	2	12:00	13
2-4	2	12:20	13
1-4	2	12:40	13
2-3	2	13:00	13
3-4	2	13:20	13
1-2	2	13:40	13

	GRUPO 4		1	2	3	4	5	6	PTS	CLS
1 .-	JUAN MIGUEL RODRIGUEZ GONZALEZ DE MOLINA CD BOLA DE PARTIDO LA ZUBIA	AND		3-0 4,4,3,,	3-1 5,8,-8,11,	3-0 2,2,5,,			6	1º
2 .-	FRANCISCO MUÑOZ QUESADA CTM LOS MANCHONES DE MARBELLA	AND	0-3		0-3 7,10,3,,	3-0 5,5,5,,			4	3º
3 .-	FELIX ROSADO ROMAN CLUB TENIS DE MESA JEREZ	AND	1-3	3-0		3-0 4,9,5,,			5	2º
4 .-	RAUL APARICIO DUVAL CD TENIS DE MESA CORDOBA-81	AND	0-3	0-3	0-3				3	4º

CLASIFICATORIOS ESTATAL 2024 - VETERANOS 50 MASCULINO

1 - 16

1 1514 MANUEL DIAZ MARQUEZ AND

2 BYE

3 1501 ALBERTO DELGADO RODRÍGUEZ AND

Día 2 - 16:40 h - Mesa 1

4 1510 FRANCISCO MUÑOZ QUESADA AND

5 1511 JOAQUIN RIVAS MARTIN AND

Día 2 - 16:40 h - Mesa 2

6 1504 ANDRES FRANCISCO MOLINA SANCHEZ AND

7 BYE

8 1513 JUAN MIGUEL RODRIGUEZ GONZALEZ DE MOLINA AND

9 1516 ELIAS GONZALEZ AND

10 BYE

11 1506 DAVID DURAN MESA AND

Día 2 - 16:40 h - Mesa 3

12 1512 JOSE MANUEL ROMERO RODRIGUEZ AND

13 1508 FEDERICO DE MERCEDES ESTEBAN AND

Día 2 - 16:40 h - Mesa 4

14 1509 FELIX ROSADO ROMAN AND

15 BYE

16 1503 ALEJANDRO JOSE CHICA BURGOS AND

Cuartos

1-0 (0,,,,,,)

1514 MANUEL DIAZ MARQUEZ AND

Día 2 - 18:10 h - Mesa 13

1501 ALBERTO DELGADO RODRÍGUEZ AND

3-2 (-9,5,5,-5,5,,)

3-1 (8,3,-9,6,,,)

1504 ANDRES FRANCISCO MOLINA SANCHEZ AND

Día 2 - 18:10 h - Mesa 14

1513 JUAN MIGUEL RODRIGUEZ GONZALEZ DE MOLINA AND

1-0 (,,,,,,)

1-0 (0,,,,,,)

1516 ELIAS GONZALEZ AND

Día 2 - 18:10 h - Mesa 15

1506 DAVID DURAN MESA AND

3-0 (8,7,11,,,,)

3-0 (3,4,6,,,,)

1509 FELIX ROSADO ROMAN AND

Día 2 - 18:10 h - Mesa 16

1503 ALEJANDRO JOSE CHICA BURGOS AND

1-0 (,,,,,,)

Semifinal

3-0 (8,5,4,,,,)

1514 MANUEL DIAZ MARQUEZ AND

Día 2 - 19:10 h - Mesa 13

1504 ANDRES FRANCISCO MOLINA SANCHEZ AND

3-0 (6,8,13,,,,)

Día 2 - 20:10 h - Mesa 13

3-2 (2,2,-3,-9,8,,)

1516 ELIAS GONZALEZ AND

Día 2 - 19:10 h - Mesa 14

1503 ALEJANDRO JOSE CHICA BURGOS AND

3-0 (4,1,5,,,,)

3 - 4

1504 ANDRES FRANCISCO MOLINA SANCHEZ AND

Final

3-0 (4,6,5,,,,)

1514 MANUEL DIAZ MARQUEZ AND

CAMPEÓN:

1514 MANUEL DIAZ MARQUEZ AND

3-0 (8,7,5,,,,)

Subcampeón

1503 ALEJANDRO JOSE CHICA BURGOS AND

1503 ALEJANDRO JOSE CHICA BURGOS AND

3-1 (7,9,-7,9,,,)

Tercer Clasificado:

1516 ELIAS GONZALEZ AND

CLASIFICATORIOS ESTATAL 2024 - VETERANOS 50 FEMENINO

Part.	Día	Hora	Mesa
2-4	2	12:00	1
1-5	2	12:00	2
1-3	2	12:20	4
4-5	2	12:20	5
2-5	2	16:00	14
3-4	2	16:00	15
1-4	2	16:20	14
2-3	2	16:20	15
3-5	2	17:10	14
1-2	2	17:10	15

	GRUPO ÚNICO		1	2	3	4	5	6	PTS	CLS
1 .-	**VERONICA PICATOSTE LIZARRAGA** CLUB TENIS DE MESA EL PALO	**AND**		3-1 -9,6,12,10,	3-1 1,-12,5,7,	3-NP	3-NP		8	1º
2 .-	**GRACIA VILLANUEVA ESPAÑA** CLUB TENIS DE MESA CULLAR VEGA	**AND**	1-3		3-0 3,7,7,,	3-NP	3-NP		7	2º
3 .-	**ISABEL GARCIA GRANADOS** CLUB TENIS DE MESA PORTUENSE	**AND**	1-3	0-3		3-NP	3-NP		6	3º
4 .-	**MARIA TERESA SUÁREZ SÁNCHEZ** CLUB TENIS DE MESA PORTUENSE	**AND**	NP-3	NP-3	NP-3		NP-3 #¡VALOR!		0	
5 .-	**MARIA DOLORES FRIAS DE PABLO** CLUB DEPORTIVO PRODITEM TENIS DE MESA	**AND**	NP-3	NP-3	NP-3	3-NP			2	4º
6 .-										

CLASIFICATORIOS ESTATAL 2024 - VETERANOS 50 FEMENINO

Part.	Día	Hora	Mesa
3-6	2	12:00	7
2-4	2	12:00	8
1-5	2	12:00	9
2-6	2	12:20	7
1-3	2	12:20	8
4-5	2	12:20	9
1-6	2	16:00	11
2-5	2	16:00	12
3-4	2	16:00	13
5-6	2	16:20	11
1-4	2	16:20	12
2-3	2	16:20	13
4-6	2	17:10	11
3-5	2	17:10	12
1-2	2	17:10	13

	GRUPO ÚNICO		1	2	3	4	5	6	PTS	CLS
1 .-	VICTOR MANUEL EGEA JARAMILLO CD TM ROQUETAS	AND		1-3 5,-10,10,4,	3-0 2,6,11,,	3-0 6,9,9,,	3-0 6,2,7,,	3-1 -11,4,8,5,	9	2º
2 .-	MIGUEL ANGEL RAMIREZ MARTINEZ CLUB MALAGA TENIS DE MESA	AND	3-1		3-0 1,6,5,,	3-0 9,7,3,,	3-0 2,1,7,,	3-1 6,11,-4,4,	10	1º
3 .-	AMINE BENNIS CTM LOS MANCHONES DE MARBELLA	AND	0-3	0-3		1-3 5,-4,9,4,	1-3 8,-10,3,7,	1-3 -10,7,7,3,	5	6º
4 .-	JOSE ANTONIO DIAZ DELFIN CLUB TENIS DE MESA EL PALO	AND	0-3	0-3	3-1		3-0 7,3,5,,	1-3 10,2,-6,14,	7	4º
5 .-	CARLOS ROMERO TORRALVA CD HISPALIS TENIS DE MESA	AND	0-3	0-3	3-1	0-3		0-3 8,4,9,,	6	5º
6 .-	FERNANDO MERELLO LUNA CLUB TENIS DE MESA PORTUENSE	AND	1-3	1-3	3-1	3-1	3-0		8	3º

CLASIFICATORIOS ESTATAL 2024 - VETERANOS 65 MASCULINO

Part.	Día	Hora	Mesa
1-3	2	12:00	16
2-3	2	12:20	16
1-2	2	12:40	16

	GRUPO 1		1	2	3	4	5	6	PTS	CLS
1 .-	JUAN MANUEL LOPEZ BENJUMEA CIRCULO DE LABRADORES AD	AND		3-1 6,5,-10,7,	3-0 7,5,6,,				4	1º
2 .-	JOSE ANTONIO HEREDIA FERNANDEZ CLUB DEPORTIVO PRODITEM TENIS DE MESA	AND	1-3		2-3 -8,-9,4,5,10				2	3º
3 .-	FRANCISCO BERMEJO SOLIS CLUB TENIS DE MESA JEREZ	AND	0-3	3-2					3	2º
4 .-									0	

Part.	Día	Hora	Mesa
1-3	2	12:40	9
2-4	2	13:00	9
1-4	2	13:20	9
2-3	2	13:40	9
3-4	2	14:00	9
1-2	2	14:20	9

	GRUPO 2		1	2	3	4	5	6	PTS	CLS
1 .-	SEBASTIAN GUERRERO PARRA CLUB TENIS DE MESA JEREZ	AND		3-2 6,8,-9,-8,8	3-1 -9,3,8,7,	3-0 2,0,4,,			6	1º
2 .-	MIGUEL RODRIGUEZ MORENO CLUB DEPORTIVO PRODITEM TENIS DE MESA	AND	2-3		3-2 -8,14,5,-7,7	3-0 3,4,5,,			5	2º
3 .-	JUAN ANTONIO REQUENA GÓMEZ CD ADA GUADIX TENIS DE MESA	AND	1-3	2-3		3-0 1,6,6,,			4	3º
4 .-	ANTONIO GARCIA AVILES CLUB AMIGOS ANDRESITO	AND	0-3	0-3	0-3				3	4º

Part.	Día	Hora	Mesa
1-3	2	13:00	15
2-4	2	13:20	15
1-4	2	13:40	15
2-3	2	14:00	15
3-4	2	14:00	14
1-2	2	14:20	14

	GRUPO 3		1	2	3	4	5	6	PTS	CLS
1 .-	JORGE VICENTE LUCENA NUÑEZ CLUB DEPORTIVO PRODITEM TENIS DE MESA	AND		3-0 2,4,4,,	3-2 -6,-9,6,4,11	3-0 10,5,13,,			6	1º
2 .-	JOAN VIVES JULINÉS CD BOLA DE PARTIDO LA ZUBIA	AND	0-3		0-3 3,7,6,,	3-0 5,9,7,,			4	3º
3 .-	GERARDO DOMINGO VALVERDE CLUB TENIS DE MESA CULLAR VEGA	AND	2-3	3-0		3-0 10,9,5,,			5	2º
4 .-	JOAQUIN SANCHEZ LOPEZ CLUB TENIS DE MESA ALBOLOTE	AND	0-3	0-3	0-3				3	4º

Part.	Día	Hora	Mesa
1-3	2	13:00	16
2-4	2	13:20	16
1-4	2	13:40	16
2-3	2	14:00	16
3-4	2	14:20	15
1-2	2	14:20	16

	GRUPO 4		1	2	3	4	5	6	PTS	CLS
1 .-	FRANCISCO FOLCH ORTEGA CTM LOS MANCHONES DE MARBELLA	AND		3-2 7,-9,-6,4,9	3-1 -8,3,4,5,	3-0 2,2,1,,			6	1º
2 .-	EDUARDO CALIZ SERRANO CLUB TENIS DE MESA JEREZ	AND	2-3		0-3 8,13,7,,	3-0 1,3,3,,			4	3º
3 .-	MANUEL RIVERO ARIAS CLUB TENIS DE MESA ALMUÑECAR	AND	1-3	3-0		3-0 5,5,5,,			5	2º
4 .-	ALFONSO LOPEZ SIMARRO REAL CLUB TENIS DE MESA LINARES	AND	0-3	0-3	0-3				3	4º

CLASIFICATORIOS ESTATAL 2024 - VETERANOS 65 MASCULINO

1 - 16

1 — 1712 JUAN MANUEL LOPEZ BENJUMEA AND

2 — BYE

Día 2 - 17:40 h - Mesa 9

3 — 1710 JOSE ANTONIO HEREDIA FERNANDEZ AND

Día 2 - 16:40 h - Mesa 9

4 — 1706 GERARDO DOMINGO VALVERDE AND

5 — 1714 MIGUEL RODRIGUEZ MORENO AND

Día 2 - 16:40 h - Mesa 10

6 — 1703 EDUARDO CALIZ SERRANO AND

Día 2 - 17:40 h - Mesa 10

7 — BYE

8 — 1705 FRANCISCO FOLCH ORTEGA AND

Día 2 - 19:40 h - Mesa 9

9 — 1709 JORGE VICENTE LUCENA NUÑEZ AND

10 — BYE

Día 2 - 17:40 h - Mesa 11

11 — 1711 JUAN ANTONIO REQUENA GÓMEZ AND

Día 2 - 16:40 h - Mesa 11

12 — 1704 FRANCISCO BERMEJO SOLIS AND

Día 2 - 18:40 h - Mesa 10

13 — 1707 JOAN VIVES JULINÉS AND

Día 2 - 16:40 h - Mesa 12

14 — 1713 MANUEL RIVERO ARIAS AND

Día 2 - 17:40 h - Mesa 12

15 — BYE

16 — 1715 SEBASTIAN GUERRERO PARRA AND

Cuartos

1-0 (0,,,,,,)
1712 JUAN MANUEL LOPEZ BENJUMEA AND
1706 GERARDO DOMINGO VALVERDE AND

3-2 (8,6,-3,-9,4,,)
1714 MIGUEL RODRIGUEZ MORENO AND
1705 FRANCISCO FOLCH ORTEGA AND

1-0 (,,,,,,)
1709 JORGE VICENTE LUCENA NUÑEZ AND
1704 FRANCISCO BERMEJO SOLIS AND

3-1 (9,9,-6,6,,)
1713 MANUEL RIVERO ARIAS AND
1715 SEBASTIAN GUERRERO PARRA AND

1-0 (,,,,,,)

Semifinal

3-2 (-5,-5,11,3,9,,)
1706 GERARDO DOMINGO VALVERDE AND
1714 MIGUEL RODRIGUEZ MORENO AND

3-1 (-10,11,7,9,,,)
1704 FRANCISCO BERMEJO SOLIS AND
1715 SEBASTIAN GUERRERO PARRA AND

3-0 (4,6,4,,,)

3 - 4

1714 MIGUEL RODRIGUEZ MORENO AND

Final

3-0 (5,8,6,,,,)
1706 GERARDO DOMINGO VALVERDE AND
1715 SEBASTIAN GUERRERO PARRA AND

3-0 (8,3,14,,,,)

CAMPEÓN:
1715 SEBASTIAN GUERRERO PARRA AND

Subcampeón
1706 GERARDO DOMINGO VALVERDE AND

Tercer Clasificado:
1714 MIGUEL RODRIGUEZ MORENO AND